TRENTINO FILM COMMISSION

TRENTINO SVILUPPO
Costruiamo Futuro

educa immagine scuole

Proposte di educazione ai linguaggi del cinema e dei media

Anno scolastico 2026/2027



educa immagine scuole

Proposte di educazione ai linguaggi del cinema e dei media

Anno scolastico 2026/2027

Trentino Film Commission, anche per l'anno 2026/2027,
attiva molteplici iniziative formative e attività laboratoriali per
studenti e docenti del territorio attraverso l'iniziativa Educa Immagine+.

Educa Immagine+ è un progetto di educazione
ai linguaggi del cinema e dei media rivolto al mondo della scuola.

Laboratorio tra arte e cinema
dedicato alle scuole

Una giornata da film

In collaborazione con l'Area educazione del Mart
Museo di Arte moderna e contemporanea di Trento e Rovereto.

Il cinema racconta storie utilizzando immagini: in questo laboratorio, **l'arte di inventare storie per immagini incontra le opere d'arte delle collezioni del Mart**. L'incontro avvicina le classi ai linguaggi del cinema e dell'arte: insieme a un esperto formatore di Trentino Film Commission, a partire dalla visione di alcune scene di film, di alcune tecniche cinematografiche e di effetti visivi, si inventano e si mettono in scena delle storie attraverso l'utilizzo di immagini e di corpi in movimento. Il risultato è quello di definire gli elementi di un racconto per immagini, un vero e proprio **storyboard**, ambientato tra le opere delle collezioni del Mart.

Nella seconda parte del laboratorio, insieme a un mediatore del museo, nelle sale espositive si sollecitano le potenzialità narrative ed emozionali delle opere d'arte, e, infine, **dallo storyboard si passa alla "messa in scena" della storia, grazie all'utilizzo del Chroma Key**, la nota tecnica di elaborazione video che permette l'inserimento di un soggetto in scenari differenti e la sostituzione degli sfondi rispetto agli ambienti di ripresa. **Il museo diventa così una sorta di set cinematografico** che permette di immergersi dentro le opere d'arte e raccontare storie attraverso piccole azioni narrative.

Attività gratuita su prenotazione

Destinatari

Scuole primarie della Provincia autonoma di Trento

Periodo svolgimento

Da novembre 2026 a maggio 2027, ogni lunedì

Modalità

Un unico appuntamento di 3,5 ore (orari da concordare) a Rovereto così organizzato:

- prima parte del laboratorio (2:00 ore) a cura di Trentino Film Commission;
- seconda parte del laboratorio (1:30 ore) a cura dell'Area educazione del Mart.

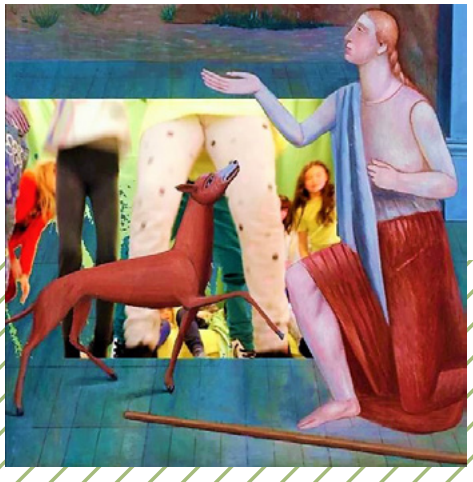







Prenotazioni

Segreteria Area educazione: **+39 0464 454108**

E-mail: **education@mart.tn.it**

Contatti e informazioni

Tel: **+39 0461 493510**

E-mail: **filmcommission@trentinosviluppo.it**

@educaimmagine

@educaimmagine

@educaimmagine

www.educaimmagine.it

educaimmagine.it

educa immagine